



# Freiwillige Feuerwehr der Gemeinde Windeck



## Jahresbericht 2004

Aufgestellt von: BOI P. Ermert, BOI A. Brozeit, HBM B. Weber



Lehrgang Technische Hilfe 2004

## 1. Personal

Das Berichtsjahr begann im Personalbereich mit erheblichen Veränderungen für die Feuerwehr Windeck. Wehrführer GBI Günther Au und sein Stellvertreter GBI Toni Overhaus legten aus beruflichen Gründen ihre Ämter zum 01.04.2004 nieder. Nach der vorgeschriebenen Anhörung der Feuerwehr durch den Kreisbrandmeister und seinen Vorschlag an den Bürgermeister wurden BOI Peter Ermert und BOI Achim Brozeit zunächst kommissarisch zum Wehrführer bzw. Stellvertretenden Wehrführer ernannt. Die kommissarische Amtszeit endet, wenn beide den Lehrgang F VI am Institut der Feuerwehr bestanden haben.



In Anerkennung der Verdienste um den Feuerschutz in Windeck richtete der Bürgermeister für die scheidenden Führungskräfte am 02.04.2004 eine Verabschiedung aus, zu der Gäste aus allen Feuerwehren des Rhein-Sieg-Kreises, den politischen Parteien und befreundeten Organisationen anreisten. Fast die gesamte Feuerwehr Windeck nahm an der Veranstaltung teil. Kreisbrandmeister Walter Jonas nahm die Verabschiedung zum Anlaß, Toni Overhaus mit der Ehrennadel des Kreisfeuerwehrverbandes des Rhein-Sieg-Kreises für Verdienste im Feuerschutz auszuzeichnen.

Als Anerkennung für sein herausgehobenes Engagement im Feuerwehrdienst verlieh der Kreisbrandmeister im Namen des Deutschen Feuerwehrverbandes des Feuerwehr-Ehrenkreuz in Silber an Günther Au. Diese Auszeichnung wurde damit erstmals einem Feuerwehrangehörigen aus Windeck zuteil.

Den neuen Führungskräften der Feuerwehr Windeck wurde vom Kreisbrandmeister und dem Bürgermeister eine glückliche Hand in der Weiterführung der Feuerwehrarbeit in Windeck gewünscht.

Der Feuerwehr Windeck gehörten zum 01.01.2004 an:  
 (in Klammern die Vergleichszahlen des Vorjahres)

- 145 (142) Aktive Feuerwehrangehörige
- 70 (75) Angehörige der Jugendfeuerwehr
- 30 (29) Angehörige der Ehrenabteilung

Der Anteil an weiblichen Feuerwehrangehörigen beträgt  
 - in der Einsatzabteilung 8,3 %.  
 - in der Jugendfeuerwehr 25,7 %.

Der Rückgang der Mitglieder der Jugendfeuerwehr von 75 auf 70 Jugendliche ist in erster Linie durch Übernahmen in die Einsatzabteilung mit Erreichen des 18. Lebensjahres begründet. Durch die in bestehenden Wartelisten für die Aufnahme in die Jugendfeuerwehr ist bereits zum Jahresbeginn 2005 ein Ausgleich erfolgt.

Die Personalverteilung in den vier Löschgruppen zeigt die folgende Grafik:

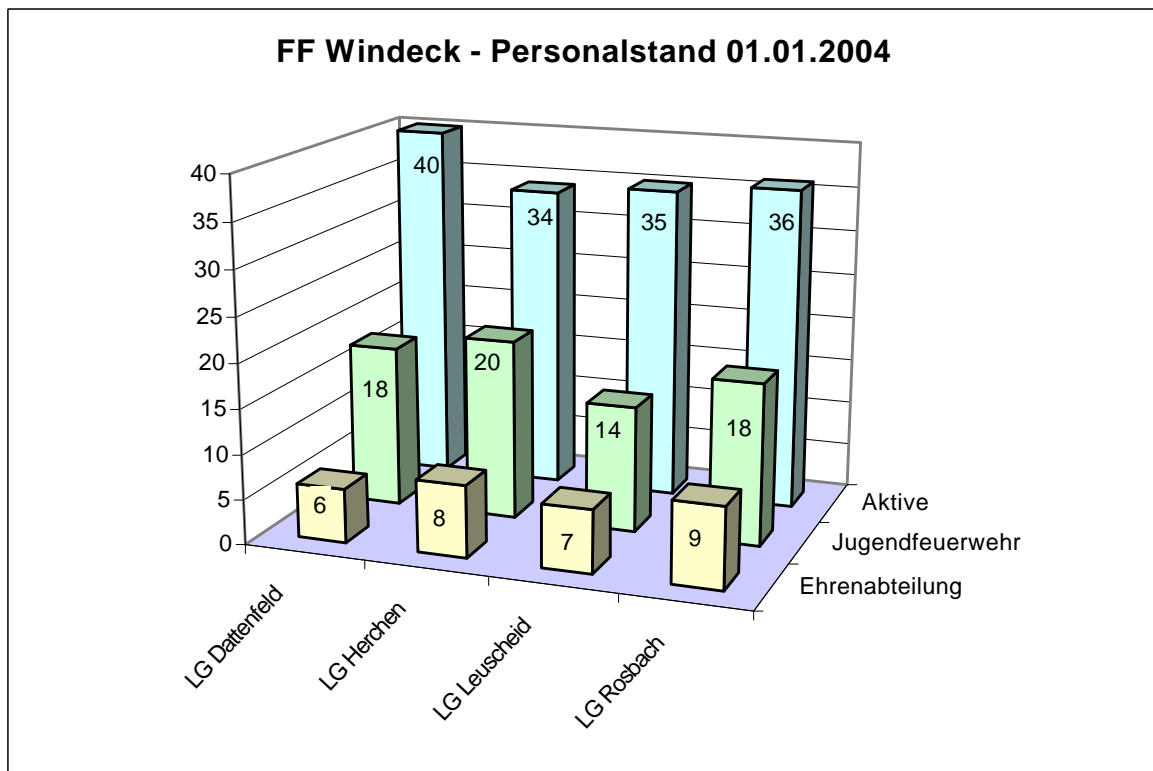

**Im Berichtsjahr wurden geehrt:**

- GBI Günther Au, LG Leuscheid  
mit dem Deutschen Feuerwehr-Ehrenkreuz in Silber
  
- GBI Toni Overhaus, LG Dattenfeld  
mit der Ehrennadel des Kreisfeuerwehrverbandes für Verdienste im Feuerschutz

Die folgenden Diagramme zeigen die Altersstruktur und die Dienstgradstruktur der aktiven Mitglieder der Feuerwehr Windeck.

**Altersstruktur**

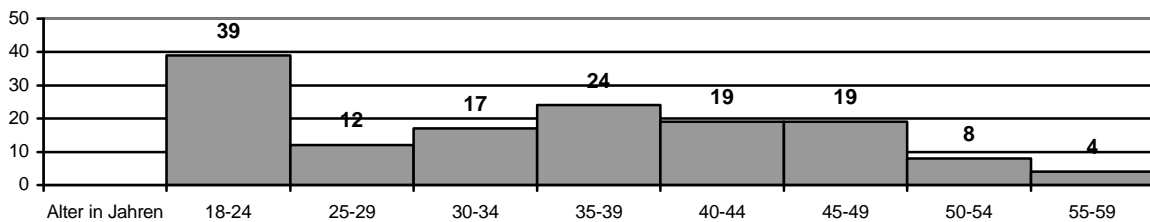

**Dienstgradstruktur**

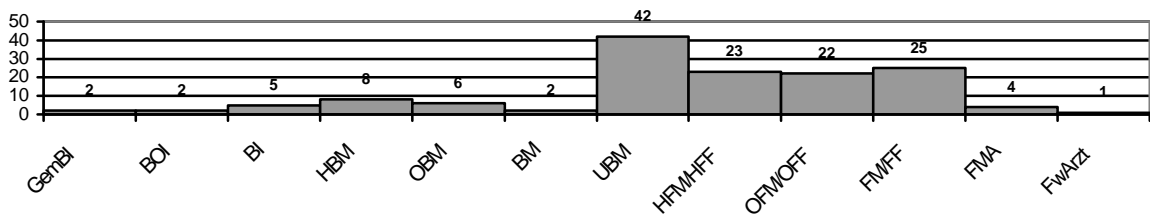

**2. Ausbildung**

Zusätzlich zum regelmäßigen Ausbildungs- und Übungsbetrieb an den Standorten, in den von den Feuerwehrangehörigen mehrere Tausend Stunden ihrer Freizeit investiert wurden, besuchten Mitglieder der Feuerwehr Windeck im Jahre 2004 folgende Lehrgänge:

Auf Gemeindeebene:

**Feuerwehrgrundausbildung Modul 1 + 2 in Ruppichteroth ( 70 Ausbildungsstunden )**

Roger Jarius	LG Dattenfeld
Daniel Limbach	LG Dattenfeld
Daniel Bargon	LG Dattenfeld
Markus Schürmann	LG Herchen
Daniela Fuge	LG Herchen
Marcel Angsten	LG Rosbach
Tim Endres	LG Rosbach
Sascha Solbach	LG Rosbach
Francesco Steinbach	LG Rosbach

**Feuerwehrgrundausbildung Modul 3 + 4 in Eitorf ( 70 Ausbildungsstunden )**

Simone Lintermann	LG Dattenfeld
Thomas Gabrielczyk	LG Dattenfeld
Rebecca Gerhards	LG Leuscheid
Stefan Schumacher	LG Leuscheid
Philipp Strudthoff	LG Leuscheid
Simone Freiny	LG Herchen
Guido Kleinschmidt	LG Herchen
Timo Kachel	LG Herchen
René Sommerfeld	LG Herchen
Martin Finke	LG Rosbach
Daniel Heimann	LG Rosbach
Mario Seel	LG Rosbach

**Lehrgang Technische Hilfeleistung ( 48 Ausbildungsstunden )**

Michael Weber	LG Dattenfeld
Frank Hundhausen	LG Dattenfeld
Matthias Ermert	LG Dattenfeld
Max Land	LG Herchen
Timo Kachel	LG Herchen
Thomas Vogel	LG Herchen
Stefan Schumacher	LG Leuscheid
Philipp Strudthoff	LG Leuscheid
Martin Finke	LG Rosbach
Michael Volkmar	LG Rosbach
Hans-Jürgen Kötz	LG Rosbach

Auf Kreisebene:**Atemschutzgeräteträger ( 28 Ausbildungsstunden )**

Thomas Gabrielczyk	LG Dattenfeld
Daniel Heimann	LG Rosbach
Stefan Schumacher	LG Leuscheid

**GSG/Str.I : ( 72 Ausbildungsstunden )**

Hans Rohm	LG Dattenfeld
Stephan Budach	LG Leuscheid

**Maschinist für Löschfahrzeuge: ( 48 Ausbildungsstunden )**

Stephan Budach	LG Leuscheid
Bernd Schmidt	LG Dattenfeld

**Sprechfunker: ( 20 Ausbildungsstunden )**

Martin Finke	LG Herchen
René Sommerfeld	LG Herchen
Stephan Strudthoff	LG Leuscheid

**Truppführer: ( 82 Ausbildungsstunden )**

---

Daniel Kirschbaum	LG Herchen
Jens Ebert	LG Rosbach
Dominic Gerhards	LG Leuscheid
Björn Kerper	LG Rosbach
Stephan Strudthoff	LG Leuscheid

**Seminar für Führungskräfte: ( 8 Unterrichtsstunden )**

Achim Brozeit	LG Leuscheid
Werner Geisler	LG Dattenfeld
Guido Henrichs	LG Herchen
Gerd Hundhausen	LG Dattenfeld
Hans-Peter Kolf	LG Herchen
Marco Kötz	LG Rosbach
Peter Mennicken	LG Dattenfeld
Mario Oestereich	LG Leuscheid
Donato Stöckermann	LG Rosbach
Peter Ermert	LG Dattenfeld

Am Institut der Feuerwehr ( IdF ) in Münster:**Gruppenführer ( F III ) ( 15 Unterrichtstage )**

Bernd Schmidt	LG Dattenfeld (Sachs)
Marco Kötz	LG Rosbach
Boris Wächtler	LG Leuscheid

**Zugführer ( FIV ) ( 12 Unterrichtstage )**

Jörg Puttkereit	LG Rosbach
-----------------	------------

**Wehrführer ( F VI ) ( 5 Unterrichtstage )**

Peter Ermert	LG Dattenfeld
--------------	---------------

An Tagesseminaren am Institut der Feuerwehr in Münster zu den Themen Sport im Feuerwehrdienst, Biogefährdung und alternative Fahrzeugantriebe nahmen Hans-Jürgen Kötz, Bernd Weber und Peter Mennicken teil.

Im November 2004 nahmen Peter Ermert und Achim Brozeit an einem 2-tägigen Wehrführerseminar des Rheijn-Sieg-Kreises in Königswinter teil.

Eine Gesamtübersicht des Ausbildungsstandes liefert das folgende Diagramm mit Funktions- und Laufbahnlehrgängen:

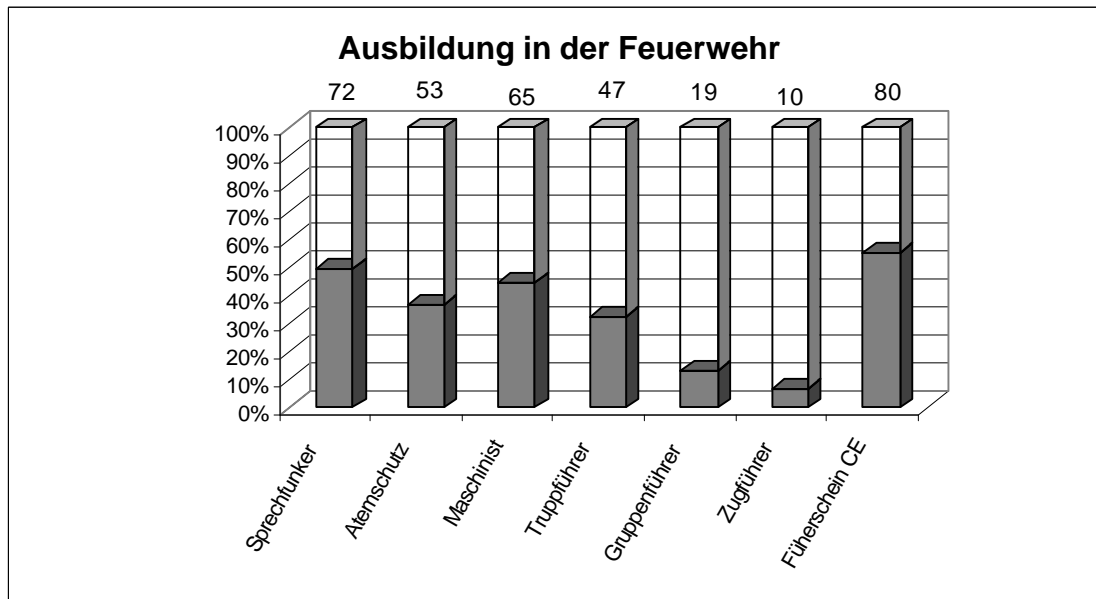

### 3. Ausrüstung und Fahrzeugbestand

Im Jahr 2004 wurden bei der Beschaffung persönlicher und sächlicher Ausrüstung zwei Schwerpunkte gesetzt:

- die persönliche Ausrüstung gem. HuPF wurde annähernd komplettiert.
- durch die Beschaffung zusätzlicher Funkgeräte im 2m-Band wurde die Kommunikation der Einsatzkräfte an den Einsatzstellen verbessert. Dies entspricht sowohl den Vorgaben der Feuerwehrdienstvorschrift „Atemschutz“, die eine Ausstattung mit Funkgeräten vorschreibt als auch den taktischen Vorgaben für die Kommunikation an größeren Einsatzstellen.

Der Fahrzeugbestand der FF Windeck hat sich im Jahr 2004 nicht verändert und stellt sich wie folgt dar:

- Wehrführer Einsatzleitwagen ELW 1 (Bj. 1998)
- 
- LG Dattenfeld Einsatzleitwagen ELW 1 (Bj. 1993)  
Tanklöschfahrzeug TLF 16/25 (**Bj. 1989**)  
Rüstwagen RW 1 (Bj. 1997)  
Schlauchwagen SW 2000 (Bund, Bj. 1996)
- LG Herchen Löschgruppenfahrzeug LF 8/6 (Bj. 1995)  
Löschgruppenfahrzeug LF 16-TS (**Bj. 1977**)  
Gerätewagen GW (**Bj. 1984**)  
Messgruppenfahrzeug GW-Mess (**Bund, Bj. 1979**)
- LG Leuscheid Löschgruppenfahrzeug LF 8 (**Bj. 1983**)  
Tanklöschfahrzeug TLF 16/25 (Bj. 2002)  
Gerätewagen Gefahrgut GW-G (Bj. 1992)  
Mannschaftstransportfahrzeug MTF (Bj. 1997)
- LG Rosbach Löschgruppenfahrzeug LF 8/6 (Bj. 1996)  
Tanklöschfahrzeug TLF 16/25 (Bj. 2002)  
Mannschaftstransportfahrzeug MTF (Bj. 2001).

## 4. Einsatzgeschehen

Die Feuerwehr Windeck wurde im Jahre 2003 zu **135 Einsätzen** gerufen. Diese Einsätze verteilen sich auf die Löschruppen wie folgt:

Löschruppe Dattenfeld	35 Einsätze zuzüglich 15 Unterstützungen
Löschruppe Herchen	26 Einsätze zuzüglich 2 Unterstützungen
Löschruppe Leuscheid	35 Einsätze zuzüglich 8 Unterstützungen
Löschruppe Rosbach	39 Einsätze zuzüglich 3 Unterstützungen
Feuerwehrarzt	31 Einsätze als „FIRST RESPONDER“

Diese Einsätze teilen sich auf in:

**29 Löscheinsätze**

**103 technische Hilfeleistungen**

**3 Fehllarme**

## Einsatzzahlen 1994 - 2004

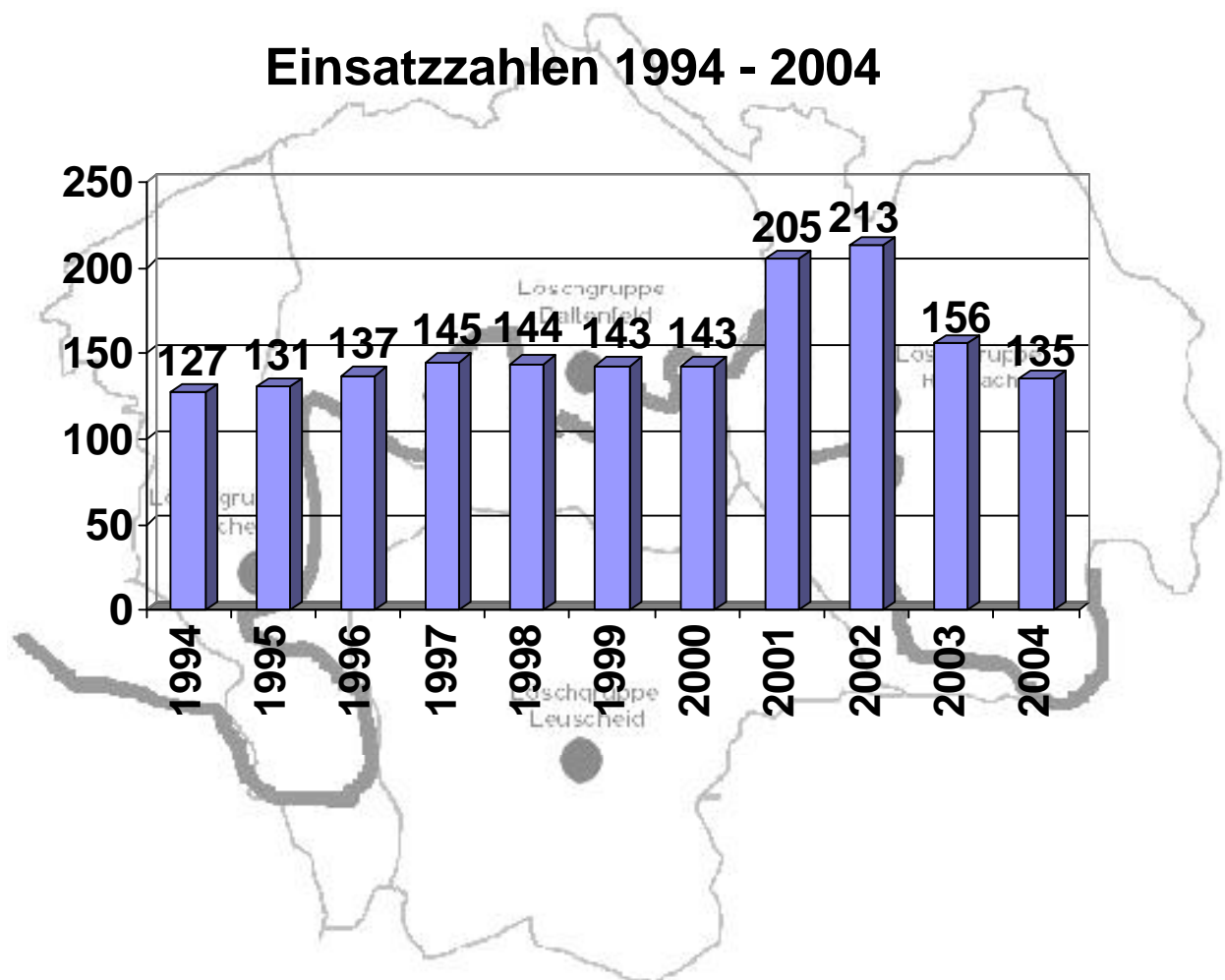

**Einsatzübersicht 2004**

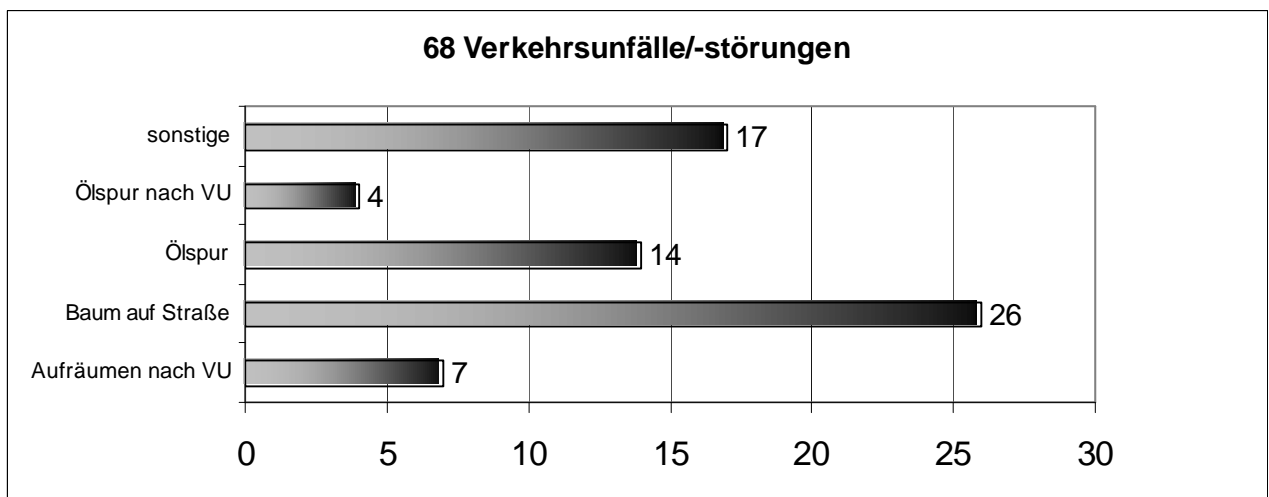
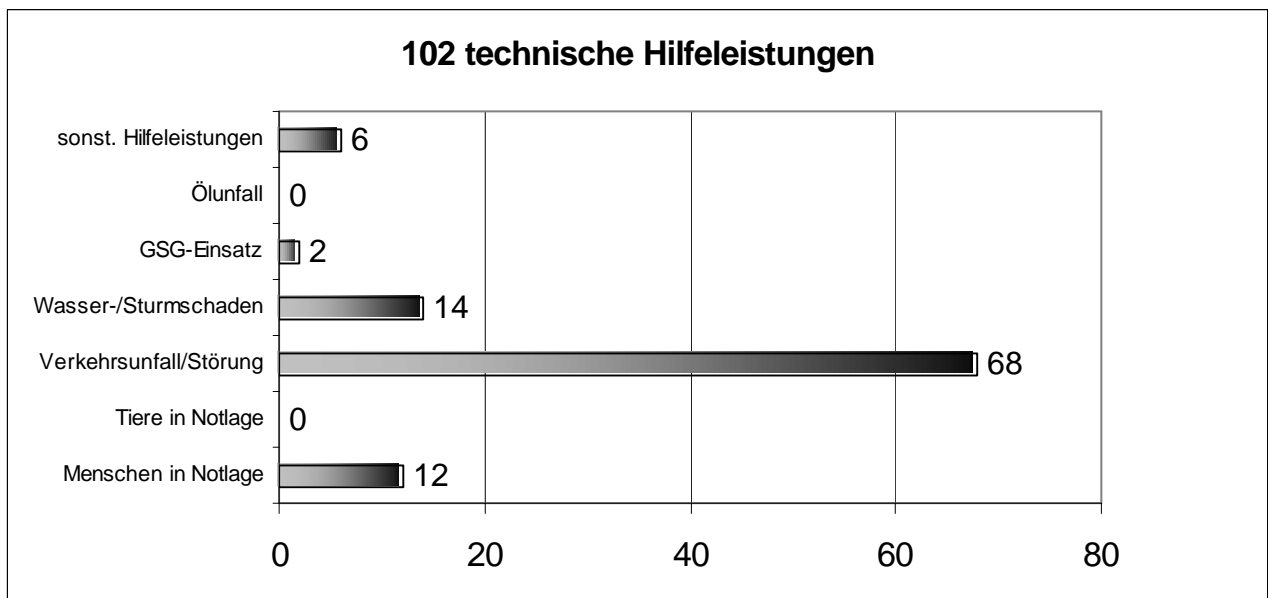
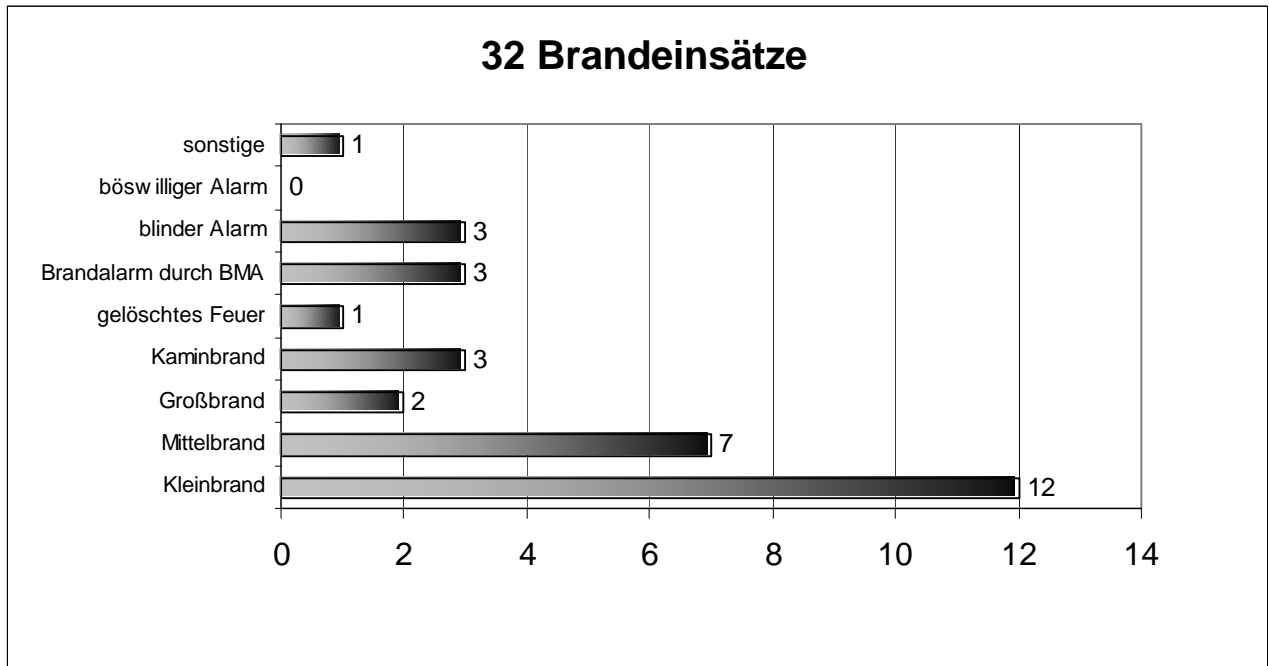

## 5. Jugendfeuerwehr

Die Jugendfeuerwehr in der Feuerwehr Windeck besteht aus vier Jugendgruppen, die den vier Löschgruppen der Feuerwehr Windeck angegliedert sind. Der Personalstand der Gruppen stellte sich zum Berichtszeitpunkt (31.12.2004) wie folgt dar (in Klammern die Zahlen des Vorjahres):

Jugendfeuerwehr Dattenfeld	18 Mitglieder	(20) Mitglieder)
Jugendfeuerwehr Herchen	20 Mitglieder	(20) Mitglieder)
Jugendfeuerwehr Leuscheid	14 Mitglieder	(11) Mitglieder)
Jugendfeuerwehr Rosbach	18 Mitglieder	(20) Mitglieder)

Die Gesamtmitgliederzahl von 70 Jugendlichen teilt sich auf in 52 Jungen und 18 Mädchen, die der Garant für den Nachwuchs in der aktiven Feuerwehr sind.

Im Berichtszeitraum haben aus schulischen und privaten Gründen leider 10 Jugendliche die Jugendfeuerwehr verlassen. Es konnten 6 Jugendliche in die aktive Wehr übernommen werden. 14 neue Mitglieder konnten aufgenommen werden.

Bei der Betreuung der Jugendlichen gab es im Jahr 2004 keinen Wechsel.

### Ausbildung der Jugendfeuerwehrwarte :

Im abgelaufenen Jahr besuchte Sonja Trapp den Jugendgruppenleiterlehrgang.

### Gemeinsame Veranstaltungen:

Keine

### Einzelveranstaltungen :

#### **Jugendfeuerwehr Dattenfeld**

- Nachtwanderung
- Pokalwettkampf der Jugendfeuerwehr Dattenfeld mit Disco
- gemeinsames Zeltlager mit Leuscheid in Holland ( Freizeitpark Duinrell )
- Leistungsnachweis
- gemeinsames Zeltlager mit Leuscheid in St. Augustin / Meindorf
- gemeinsamer Ausflug mit Leuscheid zum Tag der offenen Tür nach Lohmar
- Fußballturnier der Jugendfeuerwehr Windeck gegen die Jugendfeuerwehr Rheinbach

#### **Jugendfeuerwehr Herchen**

- gemeinsames Zeltlager mit der Jugendfeuerwehr Rosbach in Eitorf
  - Grillabend
  - Leistungsnachweis
  - Pokalwettkampf in Dattenfeld
-

### Jugendfeuerwehr Leuscheid

- Leistungsnachweis
- gemeinsames Zeltlager mit der Jugendfeuerwehr Dattenfeld in Holland
- gemeinsames Zeltlager mit Dattenfeld in St. Augustin
- Pokalwettkampf in Dattenfeld
- Eislaufen
- Schwimmen
- gemeinsamer Ausflug mit Dattenfeld nach Lohmar
- Fußballturnier der Jugendfeuerwehr Windeck gegen die Jugendfeuerwehr Rheinbach

### Jugendfeuerwehr Rosbach

- Leistungsnachweis in Wachtberg
- Ortsrally in Wachtberg
- Pokalwettkampf in Dattenfeld
- Spiel ohne Grenzen in Gierzhagen
- Besuch des Bergbaumuseums in Bochum
- Gemeinsames Zeltlager mit der Jugendfeuerwehr Herchen
- Fußballturnier der Jugendfeuerwehr Windeck gegen die Jugendfeuerwehr Rheinbach
- Besuch der Flughafenfeuerwehr Köln / Bonn

**Es wurden insgesamt 729 Stunden allgemeine Jugendarbeit geleistet.**

### Jugendfeuerwehr Windeck am 31.12.2004

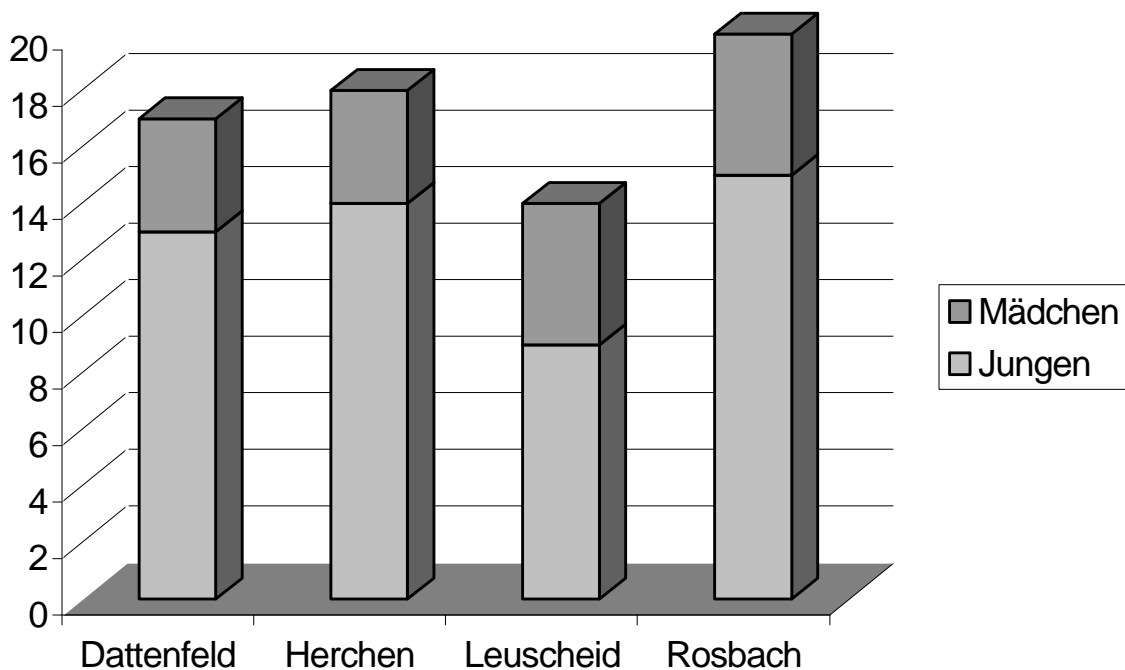

## Einsatzübersicht 2004

Januar			09.02. 17:00 UHR			He			OESP		
05.01. 12:52 Uhr	Le	GSG	Stromberg, L 333								
Rosbach, Raiffeisenstraße Aus zwei Kanaleinläufen auf dem „Hermes“ Betriebsgelände trat ein starker Geruch (nach faulen Eiern) aus. Messungen mit dem Ex-Warn waren negativ. Der Privatkanal wurde mit 2,5 m <sup>3</sup> Wasser gespült.			14.02. 11:40 Uhr	Da	OESP L	333, K 55					
08.01. 13:35 Uhr	Le	B 1	14.02. 12:37 Uhr	Ro	OESP	Rosbach, L 333/B 256					
Irsen, Irsertalstraße 21 In einer Bratpfanne auf einem E-Herd brannte überhitztes Fett. Die Bratpfanne konnte ohne Löschmaßnahmen vom Herd entfernt werden.			20.02. 10:42 Uhr	Le	ETH	Werfermühle, L312					
09.01. 06:08 Uhr	Ro	PKW	23.02. 18:51 Uhr	Da	OESP L	333, AB 18 km 2,4					
Au, Bahnhof Parkplatz Vor Eintreffen der Feuerwehr konnte der Brand im Motorraum eines Pkw mit einem Feuerlöscher erstickt werden.			23.02. 06:57 Uhr	HE	ETH	Gerressen, Büchelstraße 14					
10.01. 12:11 Uhr	Ro	OESP	27.02. 09:54 Uhr	Da	KAMIN	Höhrnath					
Au, B 256			28.02. 15:55 Uhr	Da	OESP	Gerressen, alle Straßen					
12.01. 20:20 Uhr	He	WAS/STU	<b>März</b>								
Herchen-Bahnhof, L 333			08.03. 17:53 Uhr	Da	B 2	Dattenfeld, Zum Hochkreuz					
13.01. 16:17 Uhr	Da	ETH	Ein Campingwagen mit Vorzelt/Vorbau war aus unbekannter Ursache in Brand geraten.								
13.01. 14:51 Uhr	Ro	BAUM	19.03. 13:44 Uhr	Le, Da, HE, Ro	B 2	Leuscheid, Alser Weg 5					
Schabernack, L 312			Starke Rauchentwicklung im Dachgeschoss eines Wohnhauses. In einer Küche brannte es im Bereich des E-Herdes und der darüberliegenden Decke.								
15.01. 15:45 Uhr	Ro	OESP	19.03. 18:02 Uhr	Le	B 1	Leuscheid, Alser Weg 5					
Imhausen, K 23			Nachlöscharbeiten								
15.01. 15:36 Uhr	Le	B 1	26.03. 21:48 Uhr	Le	B 1	Leuscheid, Niederleuscheider Str. 37					
Saal, Bitzchen 1 Auf der Terrasse eines Einfamilienhauses brannte ein Strandkorb.			In einer Niederspannungsverteilung eines Mehrfamilienhauses waren zwei Sicherungsautomaten geschmolzen und hatten Feuer gefangen.								
21.01. 09:06 Uhr	He	ETH	27.03. 16:05 Uhr	Ro	OESP	Rosbach, B 256 Präsidentenbrücke Richtung Waldbröl					
Herchen-Bahnhof, L 333			<b>April</b>								
06.02. 18:00 Uhr	Da	PKW	07.04. 16:12 Uhr	DA	BMA	Dattenfeld, Krankenhaus Weg					
Dattenfeld, Bergische Straße											
08.02. 15:25 Uhr	Da	B 1									
Dattenfeld, Hauptstraße 95 Ein Mieter hatte das Mittagessen auf dem Herd und war eingeschlafen. Passanten bemerkten die starke Rauchentwicklung und alarmierten die Feuerwehr.											
09.02. 16:48 Uhr	Da	OESP L									
333 AB 13, km 5 bis AB 14, km 6,5, OD Da											

16.04. 14:04 Uhr Ro, Da, Le WALD  
 Ötteshagen, Bornspringe  
 Im Bereich Öttershagen brannten ca. 5000 m<sup>2</sup>  
 Unterholz

17.04. 12:55 Uhr Ro OESP  
 Rosbach, L 333

17.04. 15:39 Uhr Le HIRD  
 Werfermühle, L 312  
 Der Rettungsdienst benötigte beim Retten eines  
 verunfallten Motorradfahrers mittels  
 Schleifkorbtrage aus einer Böschung  
 Unterstützung.

18.04. 03:40 Uhr Le, Da U-Polizei  
 Leuscheid, Saaler Str./Friedhof

21.04. 17:33 Uhr Da VURAEUM  
 Dattenfeld, L 333

22.04. 21:31 Uhr Le, He GASGER  
 Werfen, Imker Str.9

29.04. 22:41 Uhr LE WALD  
 Alsen, Zum Gräb (Waldrand)

**Mai**

01.05. 06:56 Uhr Da VURAEUM  
 Hoppengarten, L 333

07.05. 19:35 Uhr Ro BAUM  
 Ötteshagen, Silberhardtstr./Friedhof Öttershagen

08.05. 02:35 Uhr He BAUM  
 Herchen, In der Au

21.05. 13:00 Uhr Da BAUM K  
 23

22.05. 07:03 Uhr Da KAMIN  
 Dattenfeld, Burgstr. 2

26.05. 12:48 Uhr Da HIRD  
 Altwindeck, Burgwiese 8

**Juni**

04.06. 14:25 Uhr Le, Da PKLEMM  
 Werfermühle, L 312 Ans. 5 / km 2,6

11.06. 17:33 Uhr Da VURAEUM L  
 333

11.06. 16:40 Uhr Le OESP  
 Werfermühle, L 312 / L 333

12.06. 05:41Uhr Ro B 1  
 Ötteshagen, Eisenbergstr. 19

15.06. 14:17 Uhr Da PKLEMM  
 Igelshof



19.06. 17:00 Uhr Ro VURAEUM  
 Eulenbruch, B 256, Abschnitt 3, km 2,4

20.06. 00:53 Uhr He BAUM  
 Herchen-Bahnhof, L 333

22.06. 03:20 Uhr Ro, Le B 2  
 Rosbach, Am Waldkrankenhaus 10  
 Auf dem Grundstück des Doktor Hartmann  
 brannte ein Holzschuppen. Größe ca. 6 m x 6 m.

23.06. 18:15 Uhr Da VURAEUM  
 Schladern, L333

23.06. 06:26 Uhr Da Baum  
 Schladern, Hauptstr.- L333

23.06.19:23 Uhr Da Baum  
 Altwindeck, Höhenratherstr.

25.06. 17:15 Uhr Ro, Le B 1  
 Langenberg, Kohlhardsgarten 26  
 Beim Spielen hatten Kinder den Innenraum eines  
 Gartenhauses (4 m x4 m) in Brand gesetzt.  
 Anwohner konnten die Flammen mit einem  
 Feuerlöscher ersticken.

26.06. 21:17 Uhr Da PTUER  
 Helpenstell, Zur Stockwiese 18

29.06. 17:48 Uhr He HIRD  
 Herchen, In der Au

**Juli**

06.07. 15:42 Uhr Le OLSP  
 Schabernack, L 312

07.07. 09:58 Uhr Ro, Da, Le PKLEMM  
 Imhausen, Dahlhausener Str. L312 AB2 / Km 40

09.07. 19:30 Uhr Ro VURAEUM  
 Schabernack, Dahlhausenerstr. L312

09.07. 20:15 Uhr Ro OLSP  
 Rosbach, Langenbergerstr. 5

10.07. 11:50 Uhr Ro VURAEUM  
Rosbach, Obernauerstraße Höhe Bushaltest

10.07. 12:20 Uhr Ro, Da PKLEMM  
Rosbach, B 256 Richtung Waldbröl Höhe 2.  
Parkplatz

10.07. 14:35 Uhr Le VURAEUM  
Obernau, Obernauer Str. / Rüdeler Str.

10.07. 23:45 Uhr Ro OESP  
Rosbach, K7 Höhe Mundorf Tankstelle

11.07. 12:27 Uhr Le BAUM  
Werfen, Schnepfer Str.

12.07. 22:45 Uhr Le PKLEMM  
Igelshof, L 312 Abschnitt 5 km 3,8

14.07. 17:35 Uhr Da HIRD  
Schladern, Bahnweg

18.07. 14:50Uhr Ro BAUM  
Rosbach, Lindenpützerstr. Höhe Leinstraße

18.07. 17:34 Uhr Ro VURAEUM  
Hau, Hauerstr.

19.07. 06:00 Uhr He BAUM  
Herchen-Bahnhof, L 333

21.07. 14:35 Uhr He BAUM  
Herchen, Gemeindestraße Herchen – Eitorf

21.07.15:00 Uhr He UESCHWEMM  
Eitorf, Gemeindegebiet

21.07. 16:45 Uhr He BAUM  
Herchen-Bahnhof, Zur Realschule

22.07. 00:20 Uhr He BAUM  
Herchen, L 333 Herchen – Röcklingen

24.07. 11:57 Uhr Da VURAEUM  
K 55

24.07. 07:33 Uhr He BAUM  
Gerressen, Gemeindestraße Gerressen -  
Kehlenbach

29.07. 17:10 Uhr Ro, Le B 1  
Mittel, In der Klaus 4

31.07. 20:30 Uhr Da ETH  
Altwindeck

**August**

01.08. 10:13 Uhr He VURAEUM  
Lieferath, L 312 Lieferath – Altenherfen

03.08. 16:27 Uhr He OESP  
Lieferath, Ottersbacher Straße

06.08. 05:55 Uhr He BAUM  
Igelshof, L 312

07.08. 18:07 Uhr Ro VURAEUM  
Rosbach, Obernauerstr.

07.08. 18:14 Uhr Da PKLEMM K  
55 Abschnitt1 Km 3,4

09.08. 11:06 Uhr Da B 1  
Dattenfeld, Zum Hochkreuz

09.08. 23:34 Uhr He BAUM  
Herchen-Bahnhof, L 333

12.08. 16:30 Uhr Le BAUM  
Leuscheid, L 147

12.08. 07:18 Uhr He MESS  
Ingersau Neunkirchen – Seelscheid



12.08. 17:15 Uhr Ro UESCHWEMM  
Neunkirchen – Seelscheid

13.08. 14:32 Uhr Ro BAUM  
Rosbach Richtung Hurst L 333 Höhe  
Waldkrankenhaus

14.08. 14:02 Uhr Ro BAUM  
Rosbach, Lindenpützerstr.

16.08. 12:22 Uhr He HIRD  
Herchen, Siegtalstraße 11

21.08. 08:15 Uhr Ro VURAEUM  
Rosbach, K 32 Zufahrt K7N

26.08. 17:00 Uhr Ro B 1  
Hurst, Severingsstraße

28.08. 00:30 Uhr Le, Da PKLEMM  
Röhrigshof, L 312 Abschnitt 3 / km 0,4

**September**

02.09. 15:02 Uhr	Da, Le	B 2
Dattenfeld, Alte Schulstrasse 9		
15.09. 06:32 Uhr	Ro	VURAEUM
Oppertzau, Zur Seilbahn		
21.09. 23:15 Uhr	He	VUREAUM
Stromberg, L 312 Abschnitt 11 km 1,2 - 4,8		
22.09. 18:49 Uhr	Le	B 1
Kocherscheid, Feldweg		
22.09. 01:45 Uhr	He, Ei	B 2
Herchen, Auf der Hardt 11		
23.09. 14:00 Uhr	Ro	VURAEUM
Rosbach, Rathausstr		
23.09. 15:23 Uhr	Ro	BAUM
Rosbach, K 7n		
23.09. 17:44 Uhr	Le, Da	PKLEMM
Werfermühle, L 312 Abschnitt 5 km 3,4		
24.09. 17:55 Uhr	Ro	OESP
Imhausen, K 23		
24.09. 18:17 Uhr	He	VURAEUM
Lieferath, L 312 Abschnitt 7 km 7 -9,5		
25.09. 08:51 Uhr	Ro	VURAEUM
Gierzhagen, Gierzhagener Str.		
25.09. 12:04 Uhr	Da	OESP K 55
27.09. 15:58 Uhr	Le, Da	PKLEMM
Werfermühle L 312 Abschnitt 5 / km 2,0		
27.09. 21:53 Uhr	He	VURAEUM
Stromberg, L 312 Abschnitt 11 km 3		
28.09. 20:10 Uhr	Da	KAMIN
Dattenfeld, Saure Au 10		
<b>Oktober</b>		
08.10. 10:34 Uhr	Ro	HIRD
Langenberg, Kohlbergerstr. 17		
11.10. 13:35 Uhr	Ro	BAUM
Rosbach, Im Lehen 6		
23.10. 12:25 Uhr	Ro	OESP
Wiedenhof, Brückenstr.28		
27.10. 12:30 Uhr	He	B 1
Herchen, In der Au 30		
<b>November</b>		
03.11. 19:35 Uhr	He	MESS
Hennef-Geistingen		

03.11. 20:51 Uhr He, Da B 3  
Hennef - Geistingen



06.11. 10:10 Uhr Da OESP  
Schladern, L 333 Abschnitt 18 zwischen km 3,0 und 3,2

10.11. 06:54 Uhr Ro BAUM  
Rosbach, 6 Einsatzstellen

10.11. 07:30 Uhr Da BAUM  
Mehrere Einsatzstellen im Gemeindegebiet

10.11. 01:00 Uhr Le BAUM  
Werfermühle L 312 Abschnitt 5 km 0,7 bis km1,6

10.11. 20:03 Uhr Le BAUM  
Leidhecke Gemeindestr.

10.11. 02:48 Uhr He BAUM  
Herchen, div. Landstraßen

10.11.14:53 Uhr He BAUM  
Röcklingen, L333

10.11. 15:52 Uhr He BAUM  
Herchen-Bahnhof, L333 Abschnitt 11 km 4,0

11.11. 15:49 Uhr Da BAUM  
Altenherfen, K 55

18.11. 08:32 Uhr Da, He BMA  
Dattenfeld, Krankenhausweg

19.11. 21:24 Uhr Da VURAEUM  
Dattenfeld, K 23

20.11. 11:10 Uhr Da OESP  
Mauel, K 7n

20.11. 20:18 Uhr Le B 1  
Werfen, Zum Werferstein 42

22.11. 21:42 Uhr Da ETH  
Dattenfeld, Parkgelände

26.11. 19:35 Uhr Le BAUM  
Werfen, Schnepper Str.

<b>Dezember</b>			29.12. 22:18 Uhr	He	BAUM
03.12. 12:30 Uhr	He	B 2	Herchen, L333 Abschnitt 12 km 0,0-1		
05.12. 11:25 Uhr	He	BAUM	31.12. 08:34 Uhr	Ro, Da, Le, He	B 3
Eitorf, Talweg 7			Rosbach, Rathausstr.106		
Altenherfen, Gemeindestraße			31.12. 08:40 Uhr	He	VURAEUM
Altenherfen, Gemeindestraße zw. L 312 und Altenherfen			Herchen, L333		

Besuchen Sie uns im Internet <http://www.feuerwehr-windeck.de>

