

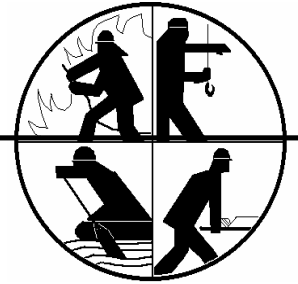

Freiwillige Feuerwehr der Gemeinde Windeck



Jahresbericht 2005

Aufgestellt von: GBI P. Ermert, GBI A. Brozeit, HBM B. Weber



Das vierte Windecker Tanklöschfahrzeug in Herchen

1. Personal

Im Berichtsjahr wurden BOI Peter Ermert und BOI Achim Brozeit nach erfolgreichem Besuch des Wehrführerlehrganges (F VI) am Institut der Feuerwehr in Münster am 01.05. von Bürgermeister Jürgen Funke zu Wehrführer und Stellvertreter bestellt.



Eine tief greifende Änderung ergab sich in der Löschgruppe Herchen. Aus gesundheitlichen und familiären Gründen gab BI Hans-Peter Kolf zur Jahresmitte die Funktion des Löschgruppenführers auf. Nach einem intensiven Gespräch mit den Aktiven der Löschgruppe wurde OBM Max Land durch den Wehrführer zum Löschgruppenführer bestellt.

In der Vergangenheit hatte die Feuerwehr Windeck keinerlei Nachwuchssorgen. In diesem Punkt findet jetzt offensichtlich eine Angleichung an viele andere Feuerwehren im Lande statt.

Während zwei Löschgruppen mit 42 bzw. 38 aktiven Feuerwehrleuten ihren hohen Personalstand noch mit Übernahmen aus der Jugendfeuerwehr aufrecht erhalten können, müssen für die beiden anderen Löschgruppen mittelfristig Lösungen gefunden werden, um die Personalstärke zu erhöhen. Dies besonders unter Berücksichtigung der schlechten

Tagesverfügbarkeit der meisten Feuerwehrangehörigen.

Nur wenige Feuerwehrleute verfügen über einen Arbeitsplatz innerhalb der Gemeinde Windeck und die aus früheren Jahren bekannte Großzügigkeit der Arbeitgeber bei der Freistellung für die Feuerwehr gibt es real nicht mehr. Das gilt für kurzfristige Freistellungen zur Teilnahme an Einsätzen und auch für vorplanbare Freistellungen zur Teilnahme an Lehrgängen. Mittelfristig sind dadurch Probleme in der Ausbildung qualifizierter Führungskräfte zu erwarten. So wird in Windeck ebenso wie in anderen Kommunen mit einer Freiwilligen Feuerwehr der Schutz für den Bürger während der normalen Arbeitszeiten in erster Linie von Beschäftigten im Schichtdienst, Urlaubern und denen gewährleistet, die bedauerlicherweise arbeitslos sind.

Besonders bei jüngeren Feuerwehrangehörigen ist die Tendenz zu erkennen, dass sie nicht in allen Situationen „hinter der Feuerwehr“ stehen. Dies gilt sowohl für das Einsatzgeschehen als auch für den kameradschaftlichen Teil der Feuerwehr. Nicht zuletzt hat diese Entwicklung erheblichen Einfluss auf die untrennbar mit der Freiwilligen Feuerwehr verbundene Integration in das dörfliche Vereinsleben.

Trotzdem konnten im Jahre 2005 nach Ableistung der vorgeschriebenen Dienstzeiten und der notwendigen Ausbildungen eine Reihe von Beförderungen ausgesprochen werden. Die beförderten Kameradinnen und Kameraden sind im folgenden aufgelistet.

Beförderung zur/zum Oberfeuerwehrfrau/Oberfeuerwehrmann

Rebecca Gerhards	LG Leuscheid
Anja Koch	LG Leuscheid
Stefan Schumacher	LG Leuscheid
Phillip Strudthoff	LG Leuscheid
Patrick Schmitz	LG Dattenfeld
Simone Lintermann	LG Dattenfeld
Thomas Gabrielczyk	LG Dattenfeld

Beförderung zur/zum Hauptfeuerwehrfrau/Hauptfeuerwehrmann

Jürgen Funke	LG Rosbach
--------------	------------

Beförderung zur/zum Unterbrandmeisterin/Unterbrandmeister

Stefan Strudthoff	LG Leuscheid
Dominik Gerhards	LG Leuscheid
Jens Ebert	LG Rosbach
Björn Kerper	LG Rosbach

Beförderung zur/zum Brandmeisterin/Brandmeister

Boris Wächtler	LG Leuscheid
Bernd Schmidt	LG Dattenfeld

Beförderung zur/zum Oberbrandmeisterin/Oberbrandmeister

Max Land	LG Herchen
Hardy Hasenbach	LG Dattenfeld

Beförderung zur/zum Brandinspektorin/Brandinspektor

Jörg Puttkereit	LG Rosbach
-----------------	------------

Beförderung zur/zum Gemeindebrandinspektorin/Gemeindebrandinspektor

Achim Brozeit
Peter Ermert

Nach Vollendung des 60 Lebensjahres oder aus besonderen Gründen werden Feuerwehrangehörige in die Ehrenabteilung versetzt. Dies waren im Jahre 2005:

HFM Jürgen Funke	LG Rosbach
GBI Toni Overhaus	LG Dattenfeld
BI Günther Pütz	LG Rosbach

Der Feuerwehr Windeck gehörten zum 31.12.2005 an:
 (in Klammern die Vergleichszahlen des Vorjahres)

- 144 (145) Aktive Feuerwehrangehörige
- 70 (70) Angehörige der Jugendfeuerwehr
- 34 (30) Angehörige der Ehrenabteilung

Der Anteil an weiblichen Feuerwehrangehörigen beträgt
 - in der Einsatzabteilung 6,9 %.
 - in der Jugendfeuerwehr 30 %.

Erfreulich ist der Gleichstand bei den Mitgliedern der Jugendfeuerwehr, die in den nächsten Jahren Garant für den Nachwuchs in der Einsatzabteilung ist. Allerdings gibt es die noch im Vorjahr vorhandenen Wartelisten für die Aufnahme in die Jugendfeuerwehr nicht mehr. Die Höchstzahl von 20 Jugendlichen wird von keiner Jugendgruppe erreicht.

Die Personalverteilung in den vier Löschgruppen zeigt die folgende Grafik:

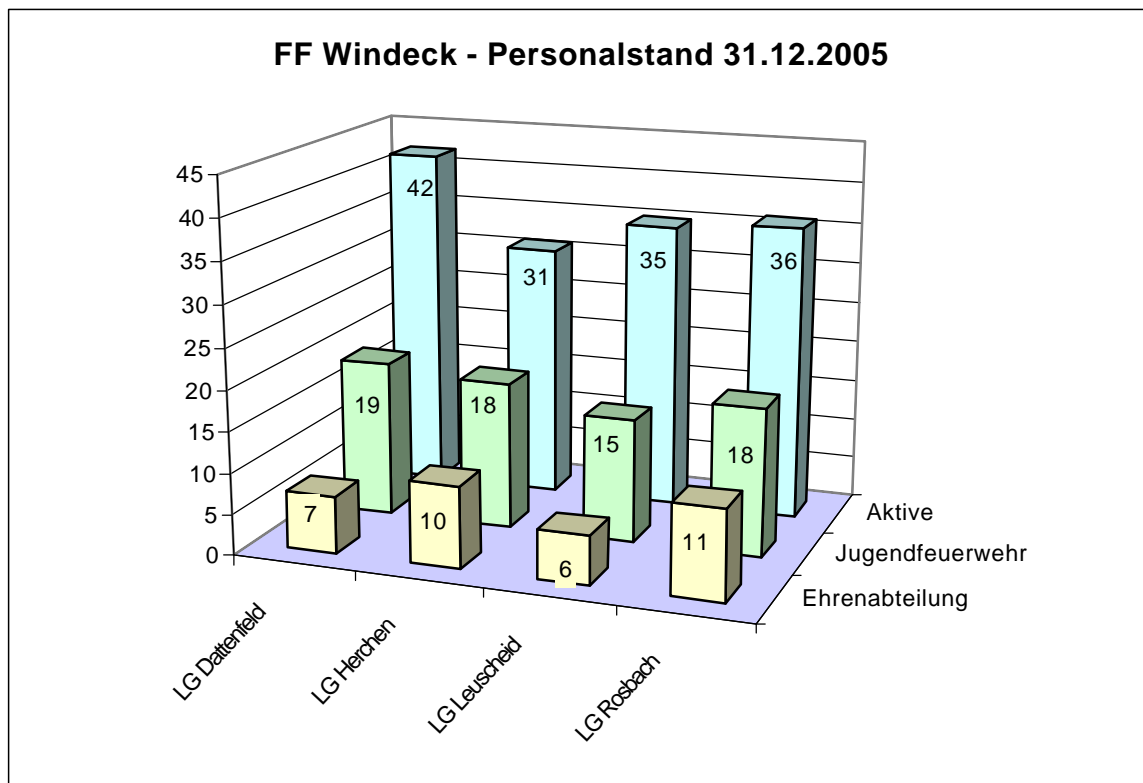

Im Auftrage des Innenministers wurden vom Bürgermeister folgende Kameraden geehrt:

Mit dem Feuerwehrenzeichen in Silber für 25jährige Tätigkeit in der Feuerwehr – Frank Paulus, Achim Brozeit, Heinz-Werner Fuhr, Götz Lockstädt, Thorsten Lockstädt, Max Land, Hartmut Schmitz, Michael Kraus und Frank Wurm

Mit dem Feuerwehrenzeichen in Gold für 35jährige Tätigkeit in der Feuerwehr – Heinz-Willi Diensberg, Bernd Machate, Heinz-Wilhelm Schürger und Günter Pütz

Die folgenden Diagramme zeigen die Altersstruktur und die Dienstgradstruktur der aktiven Mitglieder der Feuerwehr Windeck.

Altersstruktur

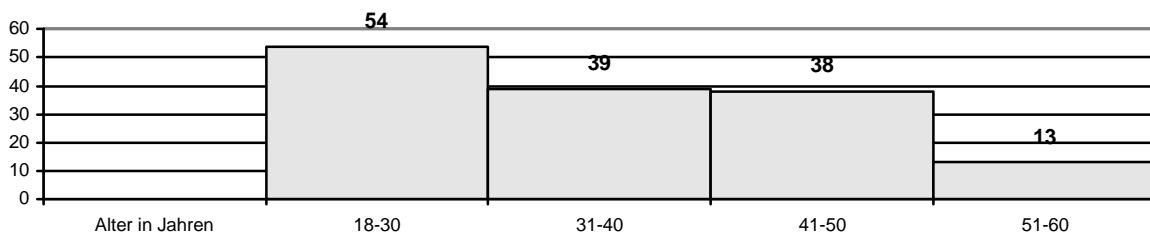

Dienstgradstruktur

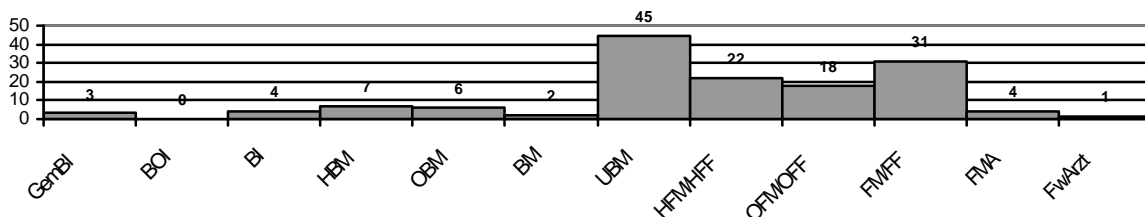

2. Ausbildung

Zusätzlich zum regelmäßigen Ausbildungs- und Übungsbetrieb an den Standorten, in den von den Feuerwehrangehörigen mehrere Tausend Stunden ihrer Freizeit investiert wurden, besuchten Mitglieder der Feuerwehr Windeck im Jahre 2005 folgende Lehrgänge:

1. Ausbildung am Standort

Truppmann-Ausbildung Modul 1+2

Rafael Gabrielczyk, Sabine Lintermann, Claudia Wissdorf, Marc Läer, Martin Schlegel, David Buchen, Sebastian Funke, Marco Rövenich, Roman Seel, Angela Weitzel.

Truppmann-Ausbildung Modul 3+4

Markus Schürmann, Marcel Angsten, Timm Endres, Angelo Müller, Mario Seel, Sascha Solbach, Francesco Steinbach.

Lehrgang Technische Hilfeleistung

Patrick Schmitz, Michael Becker, Ralf Brozeit, Stephan Strudthoff, Markus Weber, Michael Bach, Jens Ebert, Björn Kerper.

Patientengerechte Unfallrettung (Firmenseminar Weber-Hydraulik)

Uwe Czarnetzki, Matthias Ermert, Frank Hundhausen, Hartmut Schmitz, Michael Schumacher, Guido Hegener, Guido Henrichs, Ralf Brozeit, Stefan Budach, Hans-Jürgen Kötz, Jörg Puttkereit.

2. Ausbildung beim Rhein-Sieg-Kreis

Atemschutzgeräteträger

Simone Lintermann, Martin Schlegel, Markus Schürmann, Rebecca Gerhards, Timm Endres, Angelo Müller, Marco Rövenich.

Gefahrgut 1

Dominic Gerhards.

Maschinist für Löschfahrzeuge

Stefan Schumacher, Sandra Stromsky.

Sprechfunker

Roger Jarius, Rebecca Gerhards, Phillipp Strudthoff.

Truppführer

Michael Ermert, Sebastian Wissdorf, Martin Finke.

Seminar für Führungskräfte

Peter Ermert, Ludger Gutsmedl, Hardy Hasenbach, Peter Mennicken, Max Land, Mario Oesterreich, Frank Paulus, Hans-Peter Sommer, Hans-Jürgen Kötz, Jörg Puttkereit.

Fortbildungsseminar für Wehrführer

Achim Brozeit, Peter Ermert.

3. Ausbildung/Fortbildung am Institut der Feuerwehr

Lehrgang für Wehrführer (F VI)

Achim Brozeit

S/Wehrführer Personalplanung

Peter Ermert

Seminar Brandursachenermittlung

Achim Brozeit

Seminarreihe S PSU 1 – 4

Gerd Hundhausen

Seminar S PSU GSE

Gerd Hundhausen

Eine Gesamtübersicht des Ausbildungsstandes liefert das folgende Diagramm mit Funktions- und Laufbahnlehrgängen:

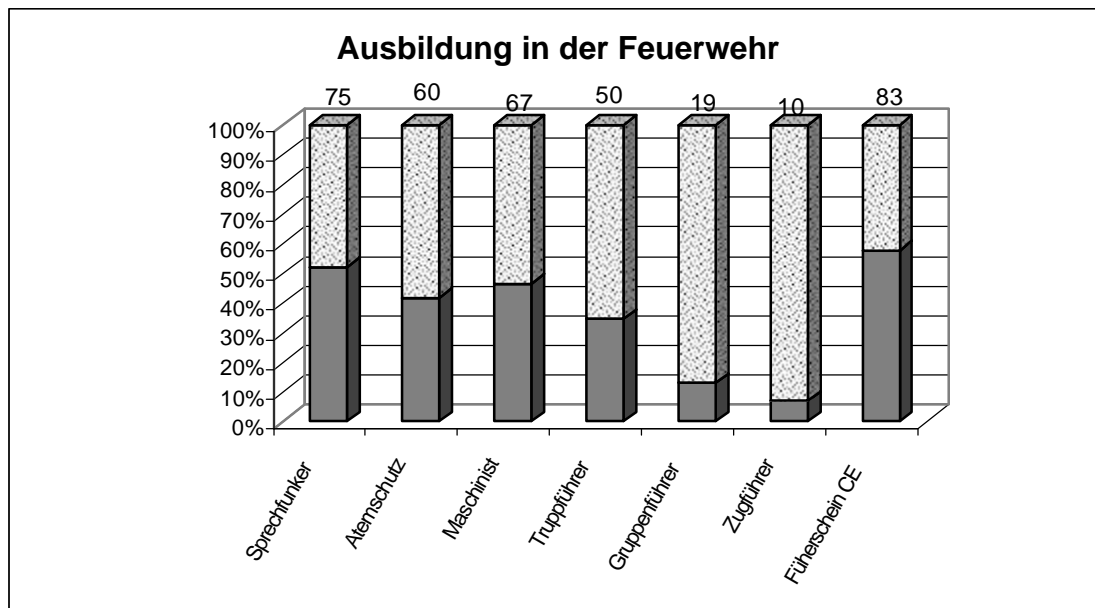

3. Ausrüstung und Fahrzeugbestand

Im Jahr 2005 dienten die Beschaffungsmaßnahmen in erster Linie der Ergänzung notwendiger Ausrüstung im Bereich der Einsatzbekleidung und der technischen Geräte, sowie der Ersatzbeschaffung auszumusternder Ausstattung wie z.B. eines Stromerzeugers 8 KVA und einer Tragkraftspritze 8/8

Der größte Teil der bereitgestellten Haushaltsmittel floss in eine Fahrzeugbeschaffung.

Entsprechend dem Fahrzeugkonzept wurde im Jahre 2005 das LF 16 TS der Löschgruppe Herchen durch ein modernes Tanklöschfahrzeug TLF 16/25 ersetzt. Der Fahrzeugbestand der Feuerwehr Windeck umfasst zur Zeit:

Standort vorgesehen	Fahrzeug	Baujahr	Ersatz
▪ Wehrführer	Einsatzleitwagen ELW 1	(1998)	2010
▪			
▪ LG Dattenfeld	Einsatzleitwagen ELW 1	(1993)	2007
	Tanklöschfahrzeug TLF 16/25	(1989)	2009
	Rüstwagen RW 1	(1997)	
	Schlauchwagen SW 2000 (Bund)	(1996)	
▪ LG Herchen	Löschgruppenfahrzeug LF 8/6	(1995)	
	Tanklöschfahrzeug TLF 16/25	(2005)	
	Gerätewagen GW	(1984)	2006
	Messgruppenfahrzeug (Bund)	(1979)	???
▪ LG Leuscheid	Löschgruppenfahrzeug LF 8	(1983)	2008
	Tanklöschfahrzeug TLF 16/25	(2002)	
	Gerätewagen Gefahrgut GW-G	(1992)	
	Mannschaftstransportfahrzeug MTF	(1997)	
▪ LG Rosbach	Löschgruppenfahrzeug LF 8/6	(1996)	
	Tanklöschfahrzeug TLF 16/25	(2002)	
	Mannschaftstransportfahrzeug MTF	(2001)	

Dieses Fahrzeugkonzept wird im Jahre 2006 fortgeschrieben.

4. Einsatzgeschehen

Die Feuerwehr Windeck wurde im Jahre 2005 zu **120 Einsätzen** gerufen. Diese Einsätze verteilen sich auf die Löschgruppen wie folgt:

Löschgruppe Dattenfeld	30 Einsätze zuzüglich 9 Unterstützungen
Löschgruppe Herchen	27 Einsätze zuzüglich 2 Unterstützungen
Löschgruppe Leuscheid	18 Einsätze zuzüglich 9 Unterstützungen
Löschgruppe Rosbach	45 Einsätze zuzüglich 2 Unterstützungen

Diese Einsätze teilen sich auf in:

38 Löscheinsätze

80 technische Hilfeleistungen

2 Fehlalarme

Einsatzzahlen 1994 - 2005

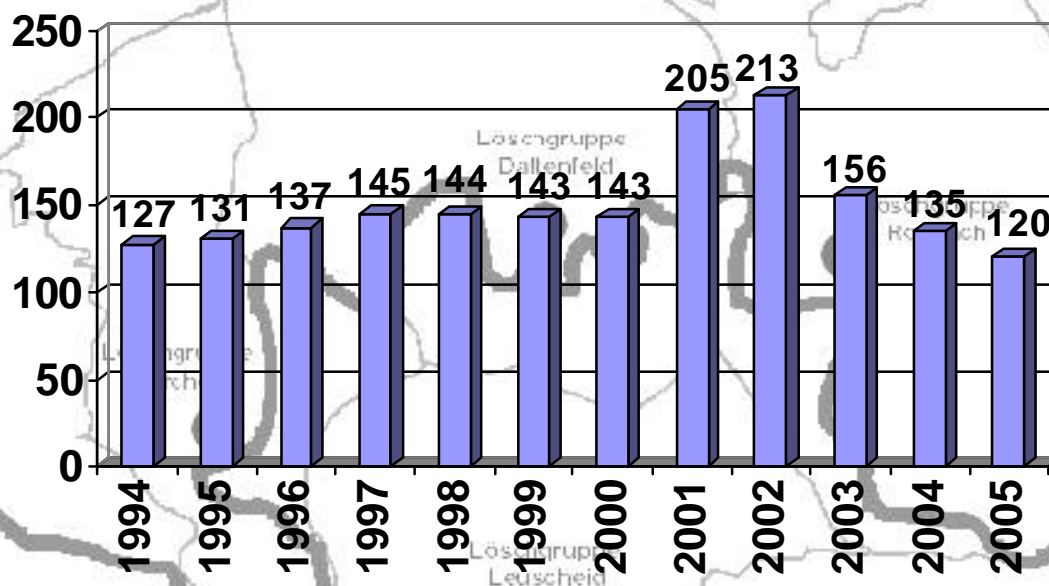

Alarmierungszeiten

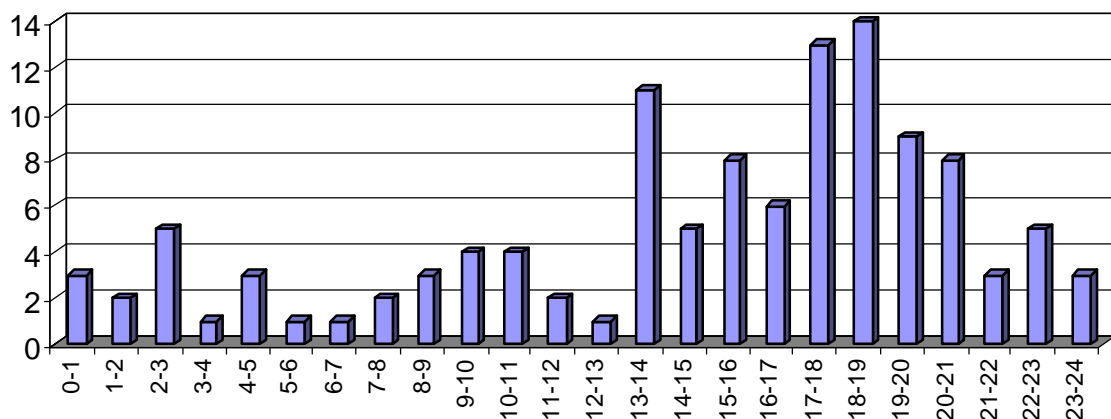

Werbung und Öffentlichkeitsarbeit

Seit vielen Jahren betreibt die Feuerwehr Windeck eine offensive Pressearbeit. Dabei spielen sowohl die Tagespresse und das Lokalradio als auch das Mitteilungsblatt der Gemeinde und kostenlose Anzeigenblätter eine Rolle. Die Redaktionen werden nach fast jedem Einsatz unverzüglich mit den notwendigen Informationen versorgt. Ergebnis dieses Verfahrens ist eine Berichterstattung auch über Einsätze, die nicht unbedingt als spektakulär zu bezeichnen sind.

Plattform für die außerdienstlichen Veranstaltungen der Löschgruppen ist besonders das amtliche Mitteilungsblatt. Die kostenlosen Anzeigenblätter fördern zusätzlich die Bekanntheit der Feuerwehr Windeck über die Gemeindegrenzen hinaus.

Seit 1998 ist die Feuerwehr Windeck im Internet vertreten. Seit Ende des Jahres 2005 jetzt auch alle Löschgruppen. Die Anzahl der Zugriffe auf die Internetseiten verdeutlicht, dass dieses Medium als Informationsquelle im großen Umfang genutzt wird. Hier kann auch eine Plattform gesehen werden, mit der eine Werbung um neue Feuerwehrleute Erfolg verspricht.



5. Jugendfeuerwehr

Die Jugendfeuerwehr in der Feuerwehr Windeck besteht aus vier Jugendgruppen, die den vier Löschgruppen der Feuerwehr Windeck angegliedert sind. Der Personalstand der Gruppen stellte sich zum Berichtszeitpunkt (31.12.2005) wie folgt dar (in Klammern die Zahlen des Vorjahres):

Jugendfeuerwehr Dattenfeld	19 Mitglieder	(17) Mitglieder)
Jugendfeuerwehr Herchen	18 Mitglieder	(18) Mitglieder)
Jugendfeuerwehr Leuscheid	15 Mitglieder	(14) Mitglieder)
Jugendfeuerwehr Rosbach	18 Mitglieder	(20) Mitglieder)

Die Gesamtmitgliederzahl von 70 Jugendlichen teilt sich auf in 46 Jungen und 24 Mädchen, die der Garant für den Nachwuchs in der aktiven Feuerwehr sind.

Im Berichtszeitraum haben aus schulischen und privaten Gründen leider 10 Jugendliche die Jugendfeuerwehr verlassen. Es konnten 8 Jugendliche in die aktive Wehr übernommen werden. 18 neue Mitglieder konnten aufgenommen werden.

Bei der Betreuung der Jugendlichen gab es im Jahr 2005 folgende Wechsel.

1. Hardy Hasenbach Jugendfeuerwehrwart Dattenfeld
2. Hardy Hasenbach stv. Gem.Jfw
3. Max Land stv. Jugendfeuerwehrwart Herchen
 - Neuer Jugendfeuerwehrwart in Dattenfeld Bernd Schmidt
 - Neuer stv. Jugendfeuerwehrwart in Herchen Daniel Kirschbaum
 - Neuer stv. Gem. Jugendfeuerwehrwart.....

Ausbildung der Jugendfeuerwehrwarte :

Kreisebene :

Im abgelaufenen Jahr besuchte Martin Finke den Jugendgruppenleiterlehrgang.

Landesebene :

Bernd Weber besuchte einen Lehrgang für Kreis – Abnahmeberechtigte zur Abnahme der Jugendflamme der Stufe 1-2-3

Gemeinsame Veranstaltungen:

Leistungsspange

Zeltlager

Einzelveranstaltungen :

Jugendfeuerwehr Dattenfeld

- Nachtwanderung
- Pokalwettkampf der Jugendfeuerwehr Dattenfeld mit Disco
- Leistungsnachweis

Jugendfeuerwehr Herchen

- Grillabend
 - Leistungsnachweis
 - Pokalwettkampf in Dattenfeld
-

Jugendfeuerwehr Leuscheid

- Leistungsnachweis
- Pokalwettkampf in Dattenfeld
- Eislaufen
- Schwimmen
- Gemeinsame Übung mit Rosbach
- Kegeln
- Grillen

Jugendfeuerwehr Rosbach

- Leistungsnachweis
- Haus der Geschichte in Bonn
- Gemeinsame Übung mit Leuscheid
- Kegeln

Es wurden insgesamt 904 Stunden allgemeine Jugendarbeit geleistet.



Gemeinsames Zeltlager der Jugendfeuerwehr Windeck

Einsatzübersicht 2005

Januar

05.01. 23:45 Uhr Ro HIRD
Perseifen, Im Brachland 6
Tragehilfe für den Rettungsdienst

08.01. 13:35 Uhr Ro
OESP
Rosbach, B 256 Richtung Waldbröl

15.01. 19:16 Uhr Le
OESP
Ehrenhausen, L 312 Richtung Wiedenhof

20.01. 22:45 Uhr Ro BAUM
Mauel, Zur Mauler Mühle

21.01. 22:21 Uhr Ro VURÄUM
Rosbach, Langenberger Str.

23.01. 12:48 Uhr Le OESP
Werfermühle, L 312

Februar

02.02. 18:00 Uhr Le
B1 Irsen, Eisenhof 7

03.02. 13:45 Uhr Da
OESP Helpenstell, K 23 und K 7

07.02. 16:38 Uhr Le KAMIN
Leuscheid, Kuchhauser Kirchweg 11
Bei unserem Feuerwehrkameraden Heinz-Willi
Dünzer brannte der Kamin des
Festbrennstoffkessels.

12.02. 17:06 UHR Da BAUM
Helpenstell, Im Dammsbach (k 7)

13.02. 10:30 Uhr Da
WAS/EIS Hoppengarten, Zur Wilhelmshöhe 1

14.02. 22:27 Uhr He BAUM
Herchen, L 312

28.02. 22:38 Uhr Ro
ETH
Rosbach, Heidebusch 6

März

03.03. 20:30 Uhr Ro
VURÄUM Rosbach, Amtsstr. (Hauptschule)

11.03. 00:00 Uhr Le BAUM
Igelshof, L312

18.03. 18:00 Uhr Ro TIERNOT
Rosbach, Am Waldkrankenhaus

23.03. 02:55 Uhr Da B 1
Dreisel, Auf der Bleiche 13
Brennt Komposthaufen.

23.03. 15:45 Uhr Le
B1 Werfen, Schnepfer Str. 46
Auf einer Fläche von ca. 30 m² brannte
Bauholz, alte Möbel und Gestrüpp.

24.03. 19:50 Uhr Ro B1
Langenberg, Kirchhardstr.
Der Grundstückseigentümer verbrannte
Abraum. Kein Einsatz für die Feuerwehr.

27.03. 16:05 Uhr He ETH
Herchen, Sieguferweg

28.03. 16:05 Uhr Da TIERNOT
Dattenfeld, Sieg
Erfolglos versucht, eine Gans mit einem
Blechdeckel im Schnabel auf der Sieg
einzufangen.

31.03. 02:44 Uhr He B2
Herchen, Im Übersehn 16
Die bei einem Brand vor einigen Jahren
stehen gebliebene Fachwerkwand und ein
Schuppen standen bei Eintreffen der
Feuerwehr in Vollbrand.

April

02.04. 08:50 Uhr He VURÄUM
Neuenhof, L 312

03.04. 14:00 Uhr Ro WALD
Unterstützung der Feuerwehr Waldbröl bei
einem Waldbrand.

09.04. 07:00 Uhr He ETH
Stromberg. L 333 (Unterführung)

09.04. 10:27 Uhr Ro
OESP Rosbach, B 256

16.04. 00:00 Uhr Le OESP
Rosbach, K 7

24.04. 04:48 Uhr Da B1
Schladern, L 333 Höhe Bahnhof

30.04. 08:09 Uhr Le ETH
Leuscheid, L 312

Mai

05.05. 02:13 Uhr He, Da, Le
B2 Herchen, In der Au 27
Ein Gartenhäuschen in der Nähe des
Siegufertweges stand im Vollbrand.

06.05. 18:56 Uhr Le VURÄUM
Leuscheid, L 312 / Alser Weg

08.05. 02:35 Uhr He BAUM
Herchen, In der Au

08.05. 17:31 Uhr Da
PKLEMM Altwindeck, L333

19.05. 19:20 Uhr Da
B1 Dattenfeld, Hauptstraße 110

31.05. 16:27 Uhr Ro B1
Gierzhagen, Im Scheffengarten

Juni

01.06. 17:00 Uhr He TIERNOT
Unkelmühle, Sieg
Ein in der Sieg schwimmendes Schaf wurde
mit dem Boot aus dem Wasser gerettet und
auf die Insel an der Unkelmühle gebracht.

06.06. 03:13 Uhr Da PKW
Schladern, Burg-Windeck-Straße
Bei Eintreffen der Feuerwehr brannten 3
PKW's in voller Ausdehnung. Eines der
Fahrzeuge stand ca. 20 m von den anderen
entfernt. Auslaufende, brennende Kraftstoffe
mussten mit Schaum gelöscht werden.

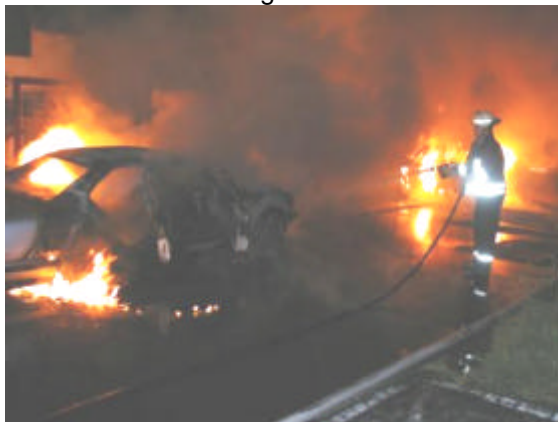

14.06. 14:20 Uhr Le B1
Werfen, Auf dem Berg 5

16.06. 13:25 Uhr He ÜSCHWEMM
Eitorf, Bahnhofstr.

Unterstützung der Feuerwehr Eitorf bei einem
Wassereintrich im Globus.

18.06. 18:48 Uhr Da B1
Dattenfeld, Hauptstraße (Siegufert)

19.06. 20:55 Uhr Ro, Le B1
Hurst, Im Börnchen
Ein Wäschetrockner brannte in einem
Kellerraum.

29.06. 22:25 Uhr Da B1
Wilhelmshöhe
Ein Landwirt verbrannte alte Zaunpfähle.

20.06. 16:41 Uhr Ro
B1 Perseifen, Im Brachland
Auf einer Wiese brannte ein Rundballen.

28.06. 13:07 Uhr He B1
Herchen, In der Au

29.06. 05:48 Uhr Da ÜSCHWEMM
Schladern, Waldbröler Str.

29.06. 06:10 Uhr Ro ÜSCHWEMM
Eulenbruch, Im Eulenbruch 19

29.06. 20:59 Uhr Ro ÜSCHWEMM
Halscheid, Gusthohn 18

30.06. 00:57 Uhr Ro ÜSCHWEMM
Au, Bahnhof

Juli

01.07. 13:57 Uhr He BAUM
Herchen-Bahnhof, L 312

04.07. 16:26 Uhr Ro HIRD
Hurst, Silberhardtstr. (Am alten Steinbruch)

04.07. 16:21 Uhr Ro BAUM
Rosbach, Lindenpützer Str.

04.07. 17:21 Uhr Ro BAUM
Hau, Hauer Str.

04.07. 18:00 Uhr Ro
BAUM Au, B 256

04.07. 18:10 Uhr Ro BAUM
Helfenstell, Im Schiebelstück

04.07. 19:37 Uhr Ro BAUM
Oppertzau, Halscheider Str.

04.07. 20:10 Uhr He BAUM
Herchen. Im Bungert (Grundschule)

05.07. 18:58 Uhr Ro B1
Rosbach, Am Freibad

07.07. 10:12 Uhr Da, Le
B2 Dattenfeld, Am Hochkreuz(Campingplatz)
Vollbrand eines Wohnwagens.



10.07. 15:43 Uhr Ro BAUM
Oppersau, Grube Andreas Str.

10.07. 15:35 Uhr Le VURÄUM
Leuscheid, L 312/Im Mühlental

15.07. 18:27Uhr Ro B1
Rosbach, Obernauer Grundschule

18.07. 17:56 Uhr Da B1
Dattenfeld, Am Kirchweiher 14

19.07. 19:31 Uhr Da
B1 Schladern, Schöneckerweg (Höffers
Teich)

August

05.08. 10:13 Uhr He B2
Herchen, Übersehn
Brand eines Carports mit Geräteraum

05.08. 17:46 Uhr Ro
OESP Gierzhagen, Gierzhagener Str.

05.08. 21:07 Uhr He BAUM
Unkelmühle, L 333

09.08. 08:56 Uhr Da VUKLEMM
Wilberhofen, K 55



12.08. 14:50 Uhr He BAUM
Röcklingen-Hoppengarten, L 333

12.08. 15:35 Uhr Da BAUM
Wilberhofen-Hoppengarten, L 333

12.08. 20:23 Uhr He ÜSCHWEMM
Schladern, Drosselweg 8
Wasser, Im Öltankraum

18.08. 18:45 Uhr Da VURÄUM
Dreisel, Im Damm

25.08. 04:50 Uhr Ro B
1 Rosbach, Lindenpützer Str.
Brennendes Mofa auf dem Parkplatz Am
Sportplatz.

26.08. 16:35 Uhr He
OESP Herchen-Bahnhof, L 333

27.08. 13:26 Uhr He HIRD
Herchen, Brassenweg 3

September

11.09. 13:54 Uhr Da BAUM
Helfenstell, Im Dammsbach

11.09. 14:40 Uhr Da PKLEMM
Dattenfeld-Hoppengarten, L 333

11.09. 20:45 Uhr Ro, Da, He, Le
ÜSCHWEMM Rosbach, Mauel
Bedingt durch starke Regenfälle lief in
zahlreiche Keller Wasser. Die Rathausstr. in
Rosbach war überflutet. Der Wasserstand
des Burggrabens in Mauel musste mit einer
TS gesenkt werden um den Wasserabfluss
über die Nachbargrundstücke zu stoppen.

15.09. 19:00 Uhr He VURÄUM
Werfermühle, L 312

16.09. 15:16 Uhr Ro
OESP Imhausen, B 256 / L 312

27.09. 19:29 Uhr Da
B1 Wilhelmshöhe

27.09. 20:40 Uhr Ro OESP
Kohlberg, L 333

30.09. 23:04 Uhr Le VURÄUM
Leuscheid, L 147

Oktober

08.10. 18:50 Uhr Ro TIER
Schladern, Preschlinallee

10.10. 18:00 Uhr He
OESP Igelshof / Werfermühle, L 312

14.10. 21:23 Uhr Le, Da VUKLEMM
Mauel, K 7 zwischen Abfahrt: Roth und Mauel

16.10. 01:28 Uhr Ro, Da, He, Le B3
Au, Bahnhofstr. 18
Durch ein nicht fachmännisch angebrachtes
Ofenrohr entstand ein Dachstuhlbrand
ungeahnten Ausmaßes. Neben der gesamten
Feuerwehr Windeck war zusätzlich noch die
Unterstützung der Feuerwehren aus Hamm,
Wissen und Altenkirchen erforderlich.
Insgesamt 18 Stunden waren Feuerwehrleute
an der Einsatzstelle eingebunden.



16.10. 07:47 Uhr He
OESP Rosbach, B 256 / L 333

16.10. 13:30 Uhr He VURÄUM
Unkelmühle, L 333

16.10. 18:25 Uhr Da VURÄUM
Igelshof, L 312

18.10. 16:17 Uhr Ro, Da
OESP Rosbach, K 7 / Präsidentenbrücke
Auf einem Pferdeanhänger verrutschte beim
Abbiegen ein provisorisch befestigter 1000 l
fassender Kunststofftank. Um die ca. 200 l
ausgelaufenen Dieselkraftstoff aufnehmen zu

können, mussten 29 Sack Ölbindemittel
eingesetzt werden.

21.10. 17:25 Uhr Le B 1
Herchen, In der Au 30

21.10. 21:38 Uhr Da B2
Dreisel, Im Lommerbruch 5
Ein Holzschuppen (6 m x 6 m), in dem
permanent ein Stromerzeuger betrieben
wurde, brannte in voller Ausdehnung. Obwohl
die Entfernung zum Wohnhaus nur 3 m betrug
konnte ein Übergreifen verhindert werden.

23.10. 09:02 Uhr Ro
OESP Rosbach, B 256 / Abzweig Hönrath

November

04.11. 17:20 Uhr Ro VURÄUM
Rosbach, K 7

11.11. 17:30 Uhr He, Da, Le PZUG
Herchen, DB-Tunnel

12.11. 11:00 Uhr Ro PABST
Rosbach, Herbergsstr. 52
In einem Rohbau war eine Person aus einer
Höhe von ca. 6 m in den Kellerbereich
gestürzt.

12.11. 17:10 Uhr Da B1
Schladern, Bahnweg

13.11. 13:01 Uhr Da
B1 Altwindeck, Schlossberg

14.11. 09:09 Uhr Le VURÄUM
Leuscheid, L 312

19.11. 19:26 Uhr Ro OESP
Halscheid, Opperzauer Str.

21.11. 02:48 Uhr Ro, Da
OESP Hurst, Rosbach, Eulenbruch, Schladern

21.11. 15:56 Uhr Da OESP
Schladern, Präsidentenbrücke

25.11. 01:29 Uhr Ro BAUM
Hurst, L 333

25.11. 04:58 Uhr Da, Le B1
Öttershagen, Eisenbergstr. 25
In einer Einbauküche brannte der Motor eines
Kühlschranks. Die Bewohner löschten den
Brand vor Eintreffen der Feuerwehr mit einem
Pulverlöscher.

26.11. 13:50 Uhr Da BAUM
Wilberhofen, K 55

Der Aufzug am Bahnhof war ausgefallen. Die eingeschlossenen Fahrgäste konnten mit dem Schlüssel befreit werden.

30.11. 09:20 Uhr Ro ETH
Rosbach bis Au
Mit Lautsprecherdurchsagen wurde die Bevölkerung in den o.g. Bereichen über einen Wasserrohrbruch informiert.

12.12. 17:30 Uhr Ro TIERNOT
Rosbach, B 256

14.12. 02:30 Uhr Ro, Le B2
Perseifen, Im Brachland 9
Unter einem Kunststoffdach zwischen Wohnhaus und Garage brannten zwei Motorräder und Kaminholz.

Dezember



01.12. 15:23 Uhr Ro
PKLEMM Rosbach, Hölderlinstr.

14.12. 10:34 Uhr Da KAMIN
Hoppengarten, Zum Hohn 6

16.12. 11:26 Uhr Ro BAUM
Hurst, L 333

16.12. 14:10 Uhr Ro OESP
Rosbach, B256

16.12. 14:35 Uhr He BAUM
Kaltbachnühle / Rieferath

01.12. 21:44 Uhr Da VURÄUM
Altenherfen, Gemeindestraße

16.12. 23:27 Uhr Ro ÜSCHWEMM
Rosbach, Wardenbacher Str. 19

03.12. 08:58 Uhr Ro PTUER
Au, Bahnhof

21.12. 18:56 Uhr Ro VURÄUM
Rosbach, B 256

DAS BESONDERE EREIGNIS

Der Besuch des Papstes im Rahmen der Abschlussveranstaltung des Weltjugendtages hat die Hilfsorganisationen und die Feuerwehren im Jahre 2005 vor eine große Aufgabe gestellt. Zusammen mit Feuerwehreinheiten aus ganz Nordrhein-Westfalen war auch ein Windecker Tanklöschfahrzeug über 3 Tage mit Personal im Schichtdienst auf dem Marienfeld in Kerpen besetzt. Für die beteiligten Feuerwehrleute war dieser Einsatz trotz aller Strapazen ein Ereignis, dass sie in ihrem Feuerwehrleben wahrscheinlich nicht noch einmal erleben werden. Ihnen sei an dieser Stelle noch einmal besonders gedankt.



Besuchen Sie uns im Internet <http://www.feuerwehr-windeck.de>